MPX

Uma empresa do Grupo EBX

Resultados 2T10



Disclaimer

Esta apresentação contém algumas afirmações e informações prospectivas relacionadas a Companhia que refletem a atual visão e/ou expectativas da Companhia e de sua administração a respeito de seu plano de negócios. Afirmações prospectivas incluem, entre outras, todas as afirmações que denotam previsão, projeção, indicam ou implicam resultados, performance ou realizações futuras, podendo conter palavras como "acreditar", "prever", "esperar", "contemplar", "provavelmente resultará" ou outras palavras ou expressões de acepção semelhante.

Tais afirmações estão sujeitas a uma série de expressivos riscos, incertezas e premissas. Advertimos que diversos fatores importantes podem fazer com que os resultados reais divirjam de maneira relevante dos planos, objetivos, expectativas, estimativas e intenções expressos nesta apresentação.

Em nenhuma hipótese a Companhia ou suas subsidiárias, seus conselheiros, diretores, representantes ou empregados serão responsáveis perante quaisquer terceiros (inclusive investidores) por decisões ou atos de investimento ou negócios tomados com base nas informações e afirmações constantes desta apresentação, e tampouco por danos conseqüentes, indiretos ou semelhantes.

A Companhia não tem intenção de fornecer aos eventuais detentores de ações uma revisão das afirmações prospectivas ou análise das diferenças entre as afirmações prospectivas e os resultados reais.

Esta apresentação e seu teor constituem informação de propriedade da Companhia, não podendo ser reproduzidos ou divulgados no todo ou em parte sem a sua prévia anuência por escrito.

Conteúdo

- Destaques MPX & Eventos Subsequentes
- Empreendimentos em Construção
- Desempenho Econômico Financeiro
- Gás Natural

Destaques MPX 2T10

- MPX anuncia a presença de hidrocarbonetos no poço OGX-16 na bacia do Parnaíba, cuja perfuração foi iniciada em julho;
- Emitida a Licença Prévia para o Complexo de Geração MPX Parnaíba, com capacidade de até 1,8 GW;
- Empreendimentos em construção (1440 MW) em linha com o cronograma, dentro dos prazos contratuais;
- Criação da nova Diretoria de Recursos Naturais;
  - Licenciamento da mina e do porto na Colômbia progridem de acordo com o plano traçado

Empreendimentos em Construção

- Cronograma de obra dos empreendimentos de acordo com o esperado

	Capacidade Instalada (MW)	Início do PPA	Início da Operação Comercial
Energia Pecém *	**720**	**JAN12**	**3T11/ 4T11**
MPX Pecém II	**365**	**JAN13**	**2T12**
MPX Itaqui	**360**	**JAN12**	**4T11**

Energia Pecém

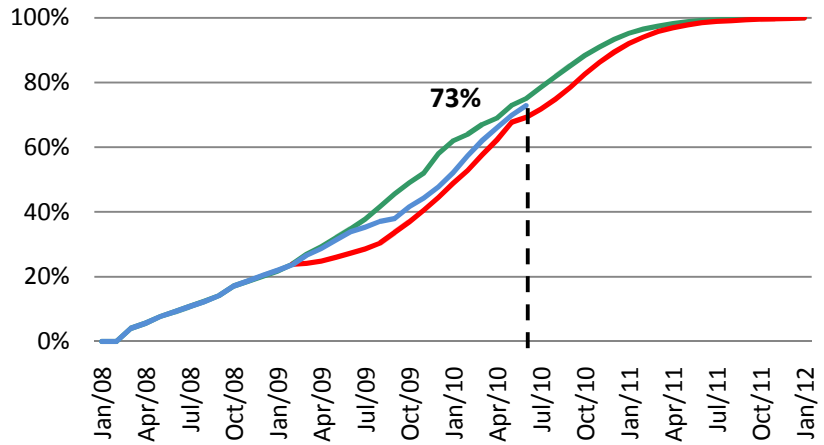

MPX Itaqui

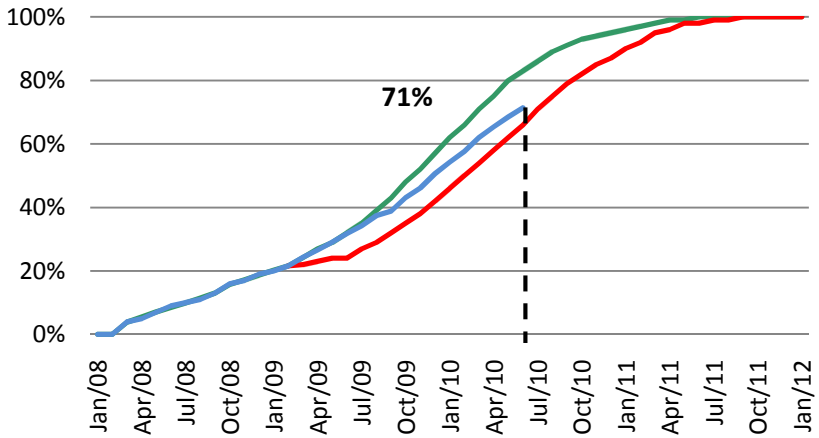

MPX Pecém II

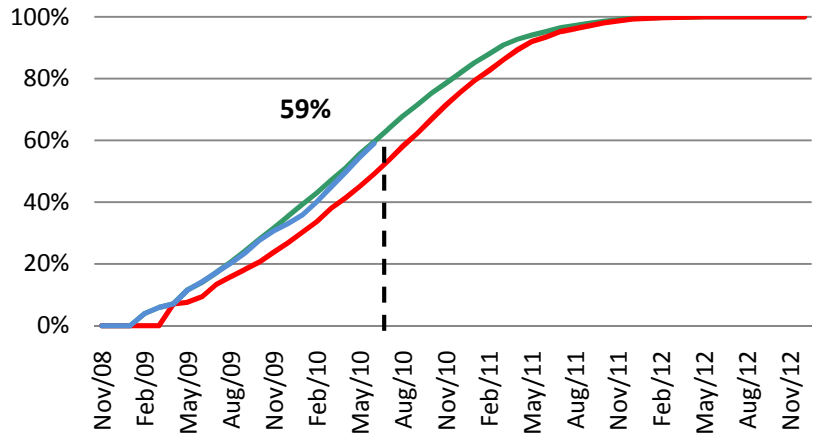

Planejamento "mais cedo" — Planejamento "mais tarde" — Progresso Realizado

OBS: Junho de 2010

Empreendimentos em Construção



MPX Itaqui
(360 MW)

Energia Pecém &
MPX Pecém II
(1080 MW)



Empreendimentos em Construção

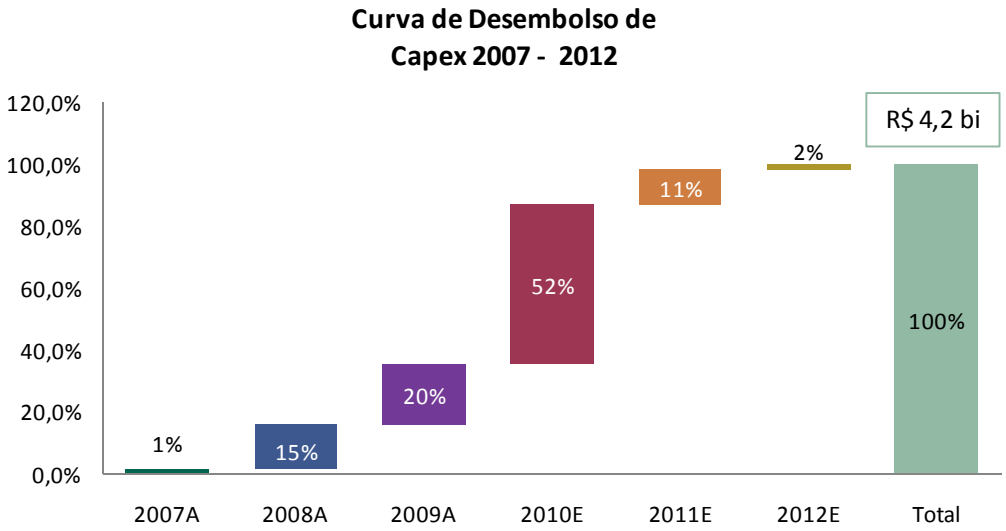

UTE	Capex (R$ bilhão)
Energia Pecém*	1,30
MPX Pecém II	1,28
MPX Itaqui	1,62
Total	4,20

* Considerando a participação de 50% da MPX em Energia Pecém

- **Dívida Bruta: R$ 1,8 bilhões**
  - LP: R$ 1,5 bilhão
  - CP: R$ 0,3 bilhão

(Em 30 Junho de 2010)

Desempenho Econômico Financeiro

No 2T10, a empresa registrou um resultado negativo de R$ 53,6 milhões, principalmente devido a um resultado financeiro negativo de R$ 27.0 million.

Principais Contas	Controladora			Consolidado		
R$ milhões	2T10	2T09	% Var	2T10	2T09	% Var
Receita Operacional Líquida	-	-	-	22.6	13.0	74.6%
Custos Operacionais	-	-	-	(16.5)	(7.7)	114.7%
Despesas Operacionais	(24.1)	(22.4)	7.4%	(47.2)	(44.3)	6.5%
G&A	(23.6)	(22.3)	5.6%	(42.8)	(42.8)	-0.2%
Depreciação e Amortização	(0.1)	(0.1)	14.1%	(1.8)	(1.5)	22.1%
Aluguel UTE Porto do Açu	(0.4)	-	-	(2.6)	-	-
Resultado Financeiro Líquido	23.0	(16.8)	-237.0%	(27.0)	(51.3)	-47.3%
Equivalência Patrimonial	(64.6)	(37.8)	70.7%	(4.1)	0.0	-
Outras Receitas/ (Despesas)	7.0	0.1	NA	(12.9)	(0.5)	NA
Impostos Correntes/ Diferidos	5.0	(4.2)	-	31.8	9.6	230.0%
Participações Minoritárias	-	-	-	(0.3)	0.0	-
Resultado do Período	**(53.6)**	**(81.2)**	**-34.0%**	**(53.6)**	**(81.2)**	**-34.0%**

Bacia do Parnaíba: Alto Potencial de Gás

A MPX anunciou a presença de hidrocarbonetos no poço OGX-16 na bacia do Parnaíba, onde foram realizados teste de formação com altas pressões e identificou-se presença de gás

- Primeiros 10 metros da seção devoniana (à 1.654 m) com expressivos indícios de gás;
- Contratação de novas Sísmicas 3D e 2D - mapeamento de 20 novos prospectos;
  - 5 dos novos prospectos situados no *trend* desta descoberta;
- Perfuração do poço OGX-16 deve continuar até a profundidade total de 3.450 m

Baixo custo exploratório - Blocos Onshore

+

Baixo custo logístico para suprimento das térmicas integradas





Projeto do Parnaíba: Integração Gás & Energia

A MPX irá desenvolver usinas a gás natural que, somadas, podem chegar a 1.863 MW, estratégicamente localizadas no bloco PN-T-68 a 50 km de uma subestação de 500 kW e a 30 km do ponto de captação de água.

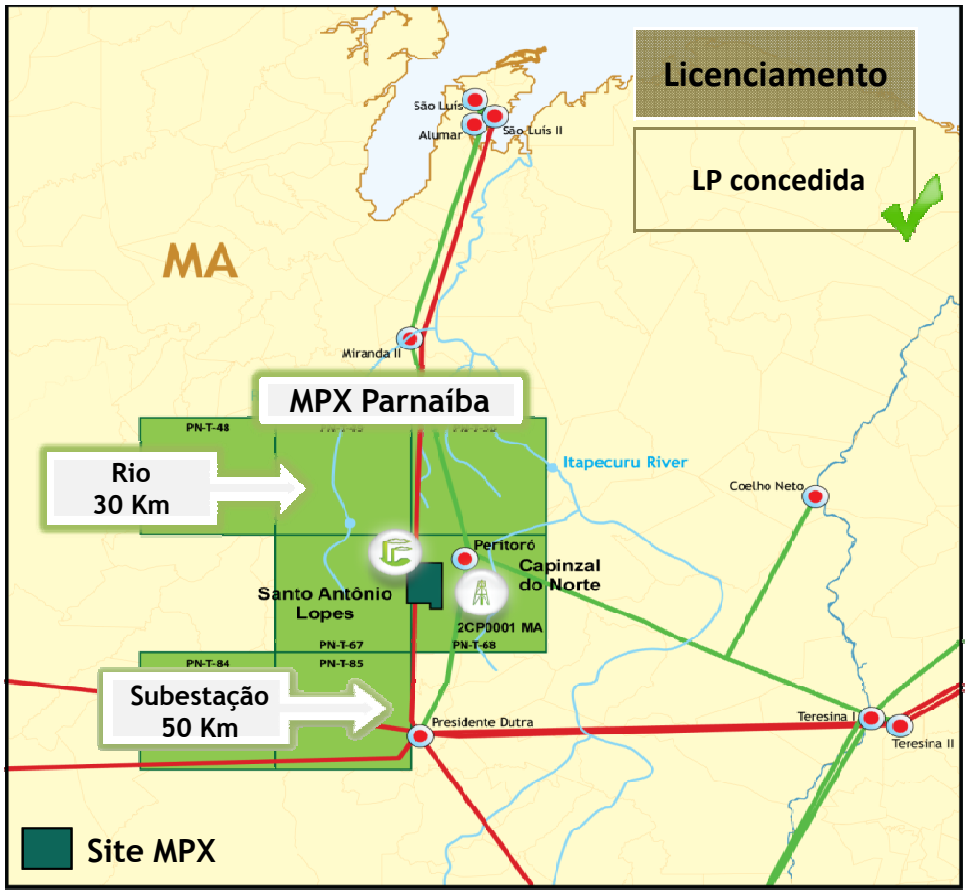

Estrutura Acionária

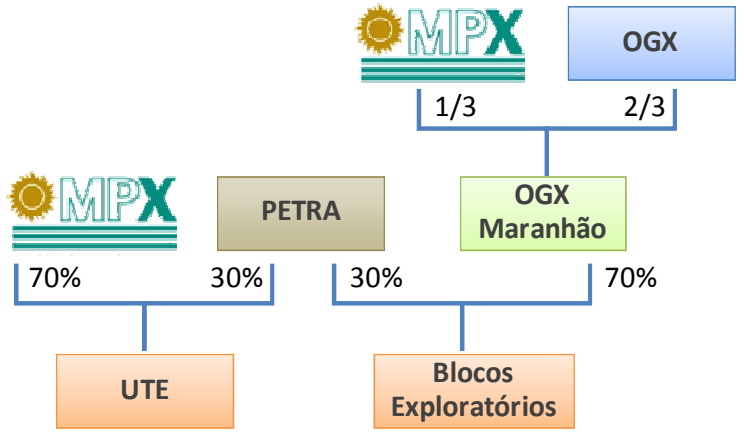



MPX – *Closing Remarks*

- Execução dos projetos contratados em linha com planejamento inicial, com níveis originais de retorno preservados;
- Materialização do complexo do Parnaíba (LP + presença de gás comprovada);
- Projeto MPX Sul totalmente estruturado (LP + EPC + estrutura de financiamento) e pronto para venda de energia;
- Licenciamento e estudos de engenharia da primeira etapa da MPX Colombia em linha com o planejado (porto + 2 minas à céu aberto).